

2 CORTE AA
ESC: 1/50

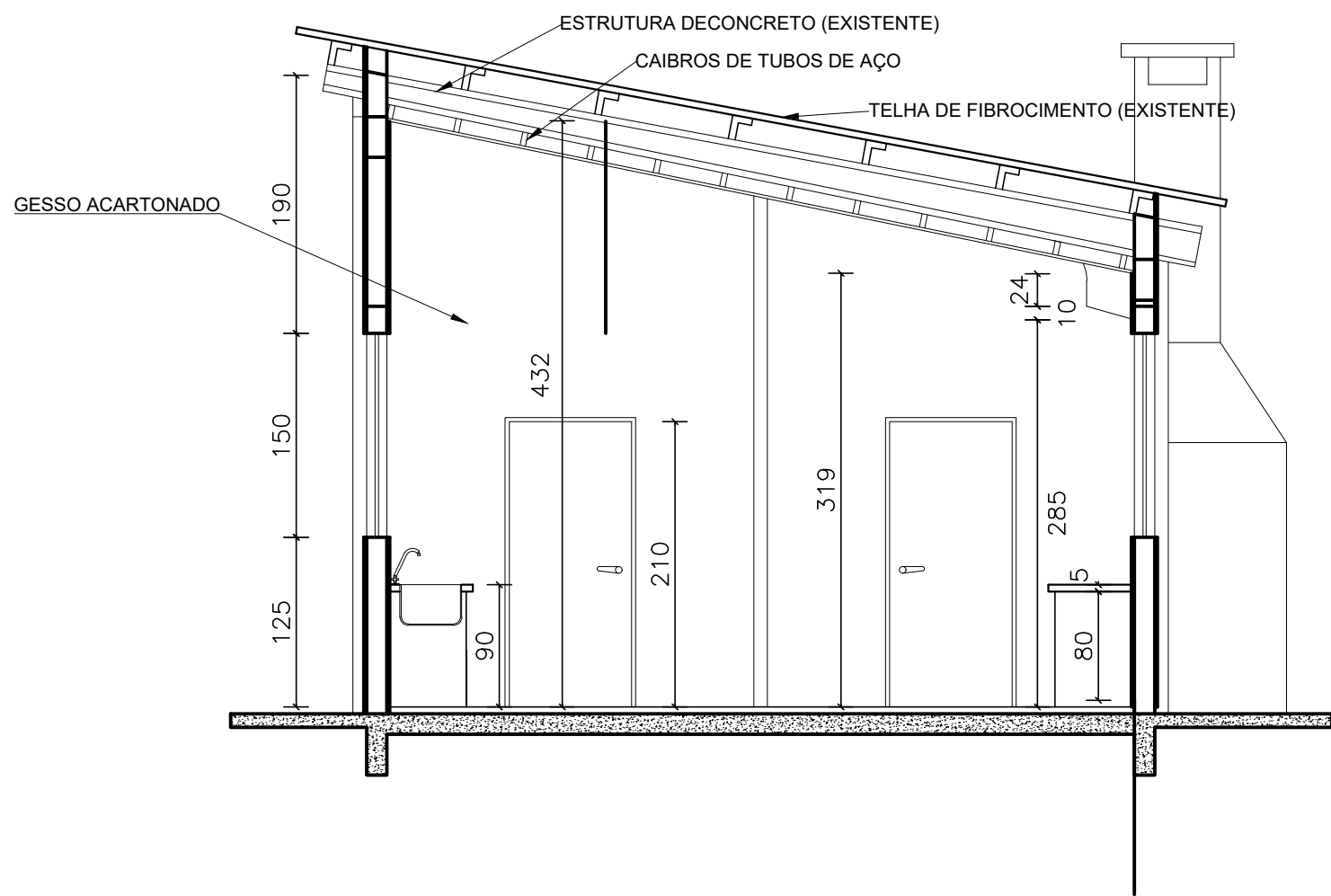

5 CORTE BB
ESC: 1/50

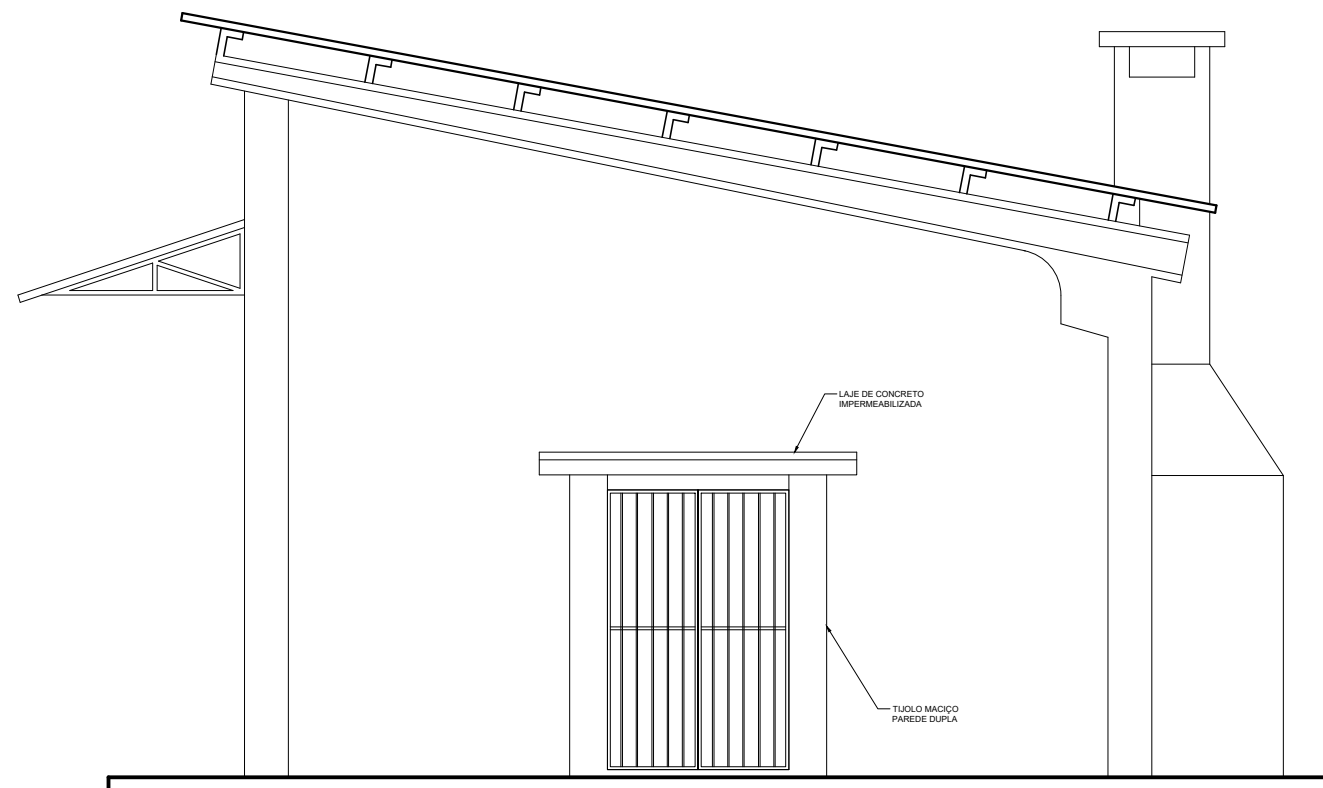

4 FACHADA 1
ESC: 1/50

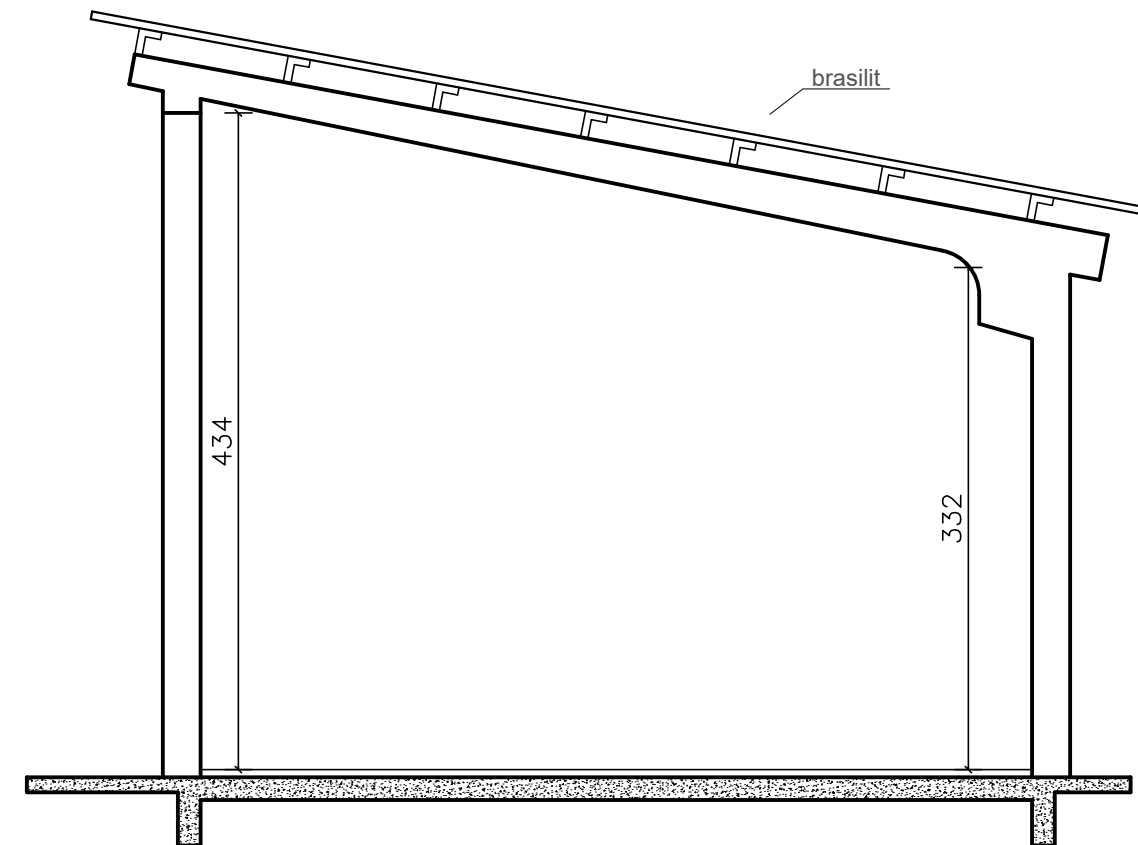

3 MODELO DO PRÉ-MOLDADO
ESC: 1/50

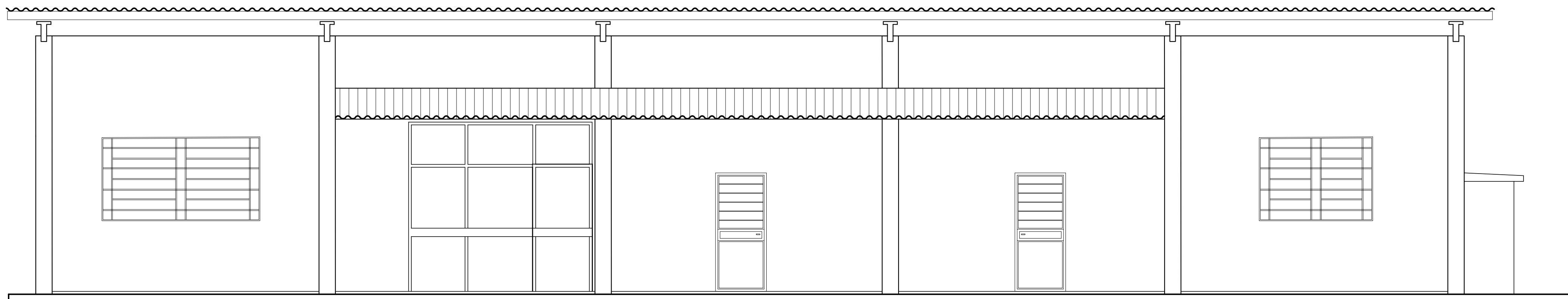

6 FACHADA 2
ESC: 1/50

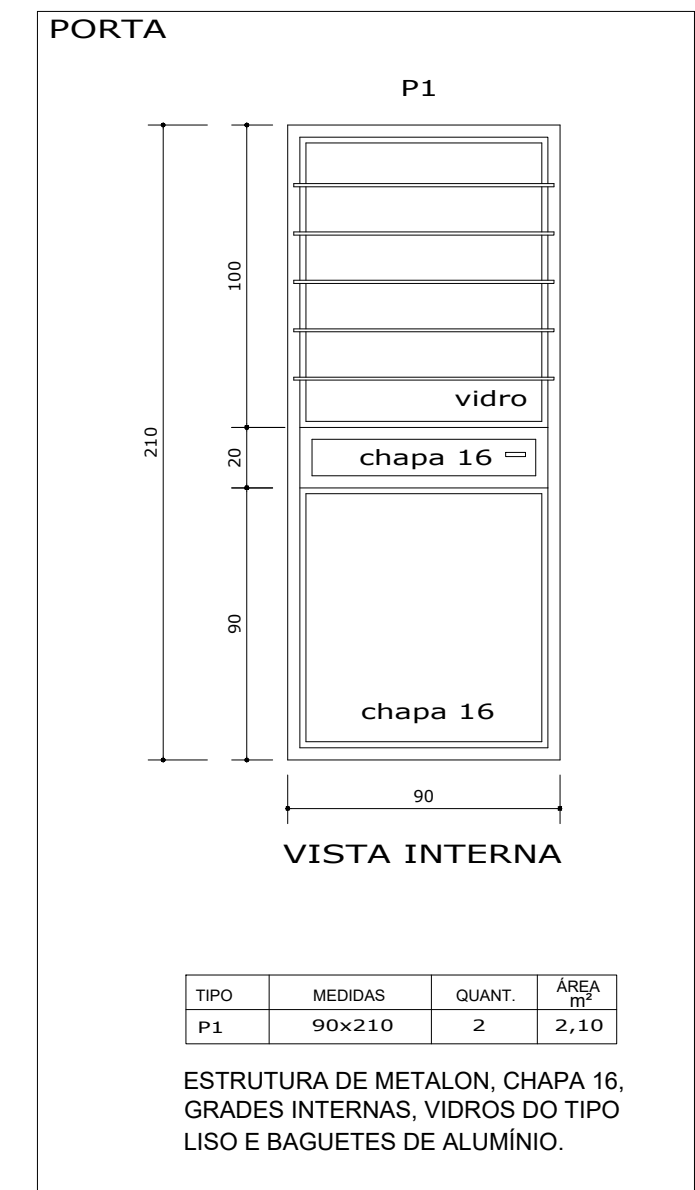

1 Detalhe da porta
ESC: 1/25



PRÓ-REITORIA DE INFRAESTRUTURA
COORDENADORIA DE OBRAS E
PLANEJAMENTO AMBIENTAL E URBANO

DATA: Junho/2021	COLÉGIO POLITÉCNICO - CAMPUS SANTA MARIA		
ESCALAS: 1/50	LAB. DE MICROBIOLOGIA E LAB. DE PRÁTICAS ALIMENTARES		
DESENHO Charles	ÁREA: 146,45m²	PAVIMENTO: TERREO	05 05
DES. Nº: 02	CAU Nº: CAU-RS A25009-0	SIAPÉ: 2142520	

Charles de Almeida ferreira
Arquiteto e Urbanista

NUP: 23081.074812/2021-77

Prioridade: Normal

Memorando de comunicação entre unidades administrativas

010 - Organização e Funcionamento

COMPONENTE

Ordem	Descrição	Nome do arquivo
5	Memorando de unidade administrativa (063.2)	A1-05-05 - POLITÉCNICO - Labs Microbiologia e Práticas alimentares.pdf

Assinaturas

10/09/2021 08:25:26

CHARLES DE ALMEIDA FERREIRA (Arquiteto Urbanista)

01.11.03.05.0.0 - SETOR DE PLANEJAMENTO URBANO - SPU

Código Verificador: 841463

Código CRC: e69011f

Consulte em: <https://portal.ufsm.br/documentos/publico/autenticacao/assinaturas.html>

